

FAZENDA ÁGUA MILAGROSA

LEILÃO VIRTUAL

22
SET

ORIGEM DO *Tabapuã*

14
HORAS



REPRODUTORES TABAPUÃ PO

Animais participantes do PMGZ,
com avaliação em PGP e ultrassonografia de Carcaça

PROMOÇÃO



TRANSMISSÃO



LEILOEIRA



REGULAMENTO DO LEILÃO

O presente regulamento estabelecerá as normas que serão observadas durante o leilão, sendo que seu cumprimento será obrigatório a todos aqueles que, na condição de convidados, participantes e/ou promotores do evento, quiserem promover a aquisição ou venda de animal(is) ou produto(s) agrobusiness, ou como mero espectador.

1. DEFINIÇÕES

1.1 Considera-se LEILÃO o evento que visa a comercialização de animal(is) e/ou produto(s), pela melhor oferta de valores, efetuada de forma aberta e aceita por um leiloeiro.

1.2 Considera-se EMPRESA LEILOEIRA a empresa responsável pela organização e coordenação do leilão. O presente leilão será coordenado e organizado pela Central Leilões Ltda.

1.3 Considera-se LEILOEIRO a pessoa inscrita no Sindicato Nacional dos Leiloeiros Rurais, detentor de fé-pública, e que será responsável pela recepção das propostas de ofertas aos lotes comercializados, bem como pela batida do martelo e concretização do negócio.

1.4 Considera-se PROMOTOR DO EVENTO a(s) pessoa(s), física(s) ou jurídica(s), que for(em) responsável(is) pela promoção do evento e arrematação do(s) animal(is) ou produto(s) para serem comercializados no leilão.

1.5 Considera-se CONVIDADADO a pessoa, física ou jurídica, que for proprietária de animal(is) ou produto(s) que será(o) comercializado(s) no leilão. Ao convidado também será permitida a realização de compras no leilão.

1.6 Considera-se PARTICIPANTE todo aquele que comparecer no leilão e que tenha interesse na compra de animal(is) ou produto(s) comercializado(s) no evento, ou como mero espectador.

1.7 Considera-se COMISSÃO DE COMPRA a comissão paga pelo comprador do(s) animal(is) / produto(s) à EMPRESA LEILOEIRA, que será anunciada pelo leiloeiro no início do leilão, cujo percentual incidirá sobre o valor total de cada lote apregoado.

1.8 Considera-se COMISSÃO DE VENDA a comissão paga pelo proprietário do(s) animal(is) / produto(s) ao PROMOTOR DO EVENTO / EMPRESA LEILOEIRA.

1.9 Considera-se PRODUTO tudo que não seja semente e que possa ser comercializado em leilão, tais como: embrião, sêmen, etc.

1.10 Considera-se LANCE DE DEFESA o lance ofertado pelo próprio proprietário do animal(is) ou produto(s), quando não alcançado o preço esperado por este junto ao leilão. Nesta hipótese, o proprietário será responsável pelo pagamento das comissões de compra e venda acima previstas.

1.11 Considera-se LOTE o grupo de animais ou o animal individualmente e/ou de produtos a serem colocados à venda através de leilão, devidamente identificado no catálogo.

2. CADASTRO:

2.1 Todo aquele que pretenda apresentar lance no leilão deverá estar previamente cadastrado junto à Central Leilões Ltda, podendo encaminhar tal solicitação à empresa leiloeira com antecedência, para fins de análise e aprovação prévia dos cadastros. Nesta hipótese, o pedido de cadastramento importará em autorização automática à empresa leiloeira de consulta de informações do solicitante junto ao SERASA ou outros órgãos de proteção ao crédito.

2.2 A Central Leilões Ltda disponibilizará aos convidados e participantes um escritório no local do evento, podendo o cadastro ser efetuado neste local. Nesta hipótese, toda compra efetuada pelo convidado ou participante ficará condicionada à posterior aprovação do cadastro, bem como aceitação pelo VENDEDOR.

2.3 A presença dos convidados ou participantes no recinto do leilão importará em imediata autorização à Central Leilões Ltda em promover consultas sobre os mesmos junto ao SERASA ou outros órgãos de proteção ao crédito.

2.4 Os empregados da Central Leilões Ltda não estão autorizados a avaliar ou endossar qualquer comprador junto ao leilão.

2.5 A existência de cadastro não dispensará a necessidade de apresentação de avalista, caso seja solicitado pelo VENDEDOR ou pela Central Leilões Ltda.

2.6 Será permitida a compra de animal(is) / produto(s) mediante procuração por Instrumento Público, a qual deverá ser específica para aquele evento e deverá conter o valor máximo autorizado pelo outorgante e desde que este possua cadastro aprovado junto à Central Leilões Ltda, que permanecerá com referida procuração.

2.7 A Central Leilões Ltda atua como intermediária das transações, sendo responsável pela organização e coordenação do evento, não se responsabilizando pelo inadimplemento do comprador, seja em relação ao valor do(s) produto(s) / animal(is) adquirido(s), seja em relação às comissões de venda. Portanto, cabe ao vendedor manifestar-se sobre o cadastro do

comprador antes da assinatura do contrato de compra e venda, bem como exigir a assinatura de avalista antes da formalização deste contrato.

3. DO LEILOEIRO:

3.1 O leilão será realizado por um LEILOEIRO RURAL, devidamente inscrito nos órgãos próprios, sendo que a venda considerará efetuada com a batida do martelo, momento em que as partes, compradores e vendedores, estarão obrigados ao cumprimento do negócio fechado, exceto na hipótese de não aprovação do cadastro do comprador, na forma do item 02 supra.

3.2 Poderá o leiloeiro, durante o leilão, promover as alterações das presentes normas, estabelecer outras regras, alterar as disposições do catálogo, de lotes ou condições de pagamento, instituir preços mínimos, sem direito de reclamação ou indenização por parte dos convidados ou participantes.

4. DISPOSIÇÕES ESPECÍFICAS PARA LEILÃO DE PRENHEZES:

4.1 Salvo estipulação em contrário, nos casos de livre acasalamento ou embrião a ser coletado, a primeira parcela será considerada como sinal de negócio e devidas no ato. As demais parcelas somente poderão ser exigidas do(s) COMPRADOR(es) após o recebimento ou a retirada da(s) prenhez(es) confirmada(s). Caso o VENDEDOR tenha recebido antecipadamente alguma parcela e a prenhez não consiga se realizar o VENDEDOR restituirá ao(s) COMPRADOR(es) o valor recebido.

4.2. PRENHEZES RECEPTORAS:

4.2.1. O VENDEDOR se responsabiliza em apresentar a(s) receptora(s) em perfeitas condições físicas, com boa habilidade maternal, a fim de bem criar o embrião.

4.2.2. O COMPRADOR, por sua vez, se compromete a mantê-la(s) sob as mesmas condições de manejo e trato, a fim de não prejudicar o desenvolvimento do embrião adquirido.

4.2.3. O COMPRADOR deverá comunicar imediatamente o VENDEDOR em caso de óbito da receptora e/ou da "cria", bem como de qualquer intercorrência que venha a surgir durante o período gestacional.

4.3. EMBRIÕES A SEREM COLETADOS:

4.3.1. É de responsabilidade do VENDEDOR a coleta e transferência do referido acasalamento, tendo o prazo máximo de 90 dias para a entrega da receptora prenhe, a contar da data da assinatura do presente Contrato, findo o qual poderá o COMPRADOR optar, em comum acordo com o VENDEDOR, escolher outro acasalamento já realizado, de igual importância e valor.

4.4. LIVRES ACASALAMENTOS:

4.4.1. O VENDEDOR oferece a doadora para ser acasalada com o touro da escolha do COMPRADOR, ficando a mesma na propriedade do titular.

4.4.2. O COMPRADOR tem o prazo máximo de 30 dias para enviar o sêmen do reprodutor escolhido, ou autorizar o proprietário da doadora a acasalá-la segundo seu critério.

4.4.3. Todas as despesas provenientes do transporte e aquisição de sêmen que porventura possam ocorrer, serão de inteira responsabilidade do COMPRADOR.

4.4.4. Do acasalamento em questão o COMPRADOR terá direito a apenas uma prenhez proveniente da lavagem, salvo disposição em contrário e acordado entre as partes. Terá também direito a optar se tal prenhez será sexada de macho ou fêmea.

4.4.5. O VENDEDOR garante ao COMPRADOR que a prenhez adquirida venha a nascer com saúde, com garantia de receber RGN (registro geral de nascimento) e RGD (registro geral definitivo).

4.4.6. Caso o produto nascido não preencha os requisitos mencionados no item anterior, deverá o VENDEDOR substituir o produto, caso não possua o mesmo acasalamento, de comum acordo com o COMPRADOR, substituí-lo por outro já nascido de igual categoria e valor.

4.5 A(s) prenhez(es) será(ão) entregue(s) por malha viária, podendo ainda o COMPRADOR retirá-la da propriedade de origem, sob sua conta e responsabilidade.

5. DISPOSIÇÕES ESPECÍFICAS PARA LEILÃO DE SÊMEN:

5.1. O VENDEDOR responde pela qualidade do sêmen de animal de sua propriedade posto a venda.

5.2. Todo lote de sêmen deverá estar à disposição do COMPRADOR para ser retirado em local previamente estipulado. Nos casos em que a entrega do sêmen for feita por empresa de coleta, as despesas decorrentes deste procedimento correrão por conta e risco do COMPRADOR.

Quando o sêmen de animal, comercializado for do estoque particular do VENDEDOR, o COMPRADOR deverá providenciar botijão para o transporte, correndo por conta deste todo e qualquer risco.

5.3. Caso queira, poderá o COMPRADOR, no ato da retirada, testar a qualidade do sêmen adquirido, em sendo este raro, desde que seja realizado por profissionais credenciados por uma das centrais de coleta do país.

6. DISPOSIÇÕES GERAIS PARA TODOS OS LEILÕES:

6.1. O leiloeiro apregoará, no início de cada lote, o valor do lance que, multiplicado pelo número de parcelas determinadas, formará o preço total de venda e compra do(s) animal(is)/ produto(s). Também será informada a condição de cada venda, data de vencimento das parcelas, condições gerais do(s) produto(s) ou a(s) condição(ões) física(s) do(s) animal(is) referentes a cada lote.

6.2. Os leilões referentes à gado de elite, embrião e sêmen serão realizados com CLÁUSULA DE RESERVA DE DOMÍNIO, que abrangerá inclusive as "crias" advindas destes, conforme disposto no artigo 95 do Código Civil.

6.3. Excetuando o disposto no item 2. deste Regulamento (aprovação de cadastro), as vendas efetuadas durante o leilão são irrevogáveis e irrevogáveis, obrigando comprador e vendedor ao seu cumprimento, por si e por seus herdeiros ou sucessores.

6.4. Ainda que existente índice deflacionário divulgado pelo Governo Federal, os preços estabelecidos no leilão não serão alterados.

6.5. Caberá ao comprador o pagamento do ICMS e ao vendedor o recolhimento do mesmo, referente ao lote adquirido, devendo o segundo informar a Central Leilões Ltda o número de inscrição junto à Receita Estadual.

6.6. A participação no leilão de qualquer pessoa, seja comprador ou vendedor, implicará na presunção de aceitação de todas as normas previstas neste Regulamento, e, face disponibilização deste Regulamento a todos que se encontram presentes no recinto do leilão através do catálogo, não poderá alegar desconhecimento para eximir de seu cumprimento.

6.7. Compradores domiciliados fora do país deverão informar-se no escritório sobre as condições que regem a compra e venda, que no caso presente somente se operará com o pagamento à vista, em moeda corrente do país, no ato do negócio.

6.8. Salvo estabelecido de forma diversa, por escrito, antes do leilão, o comprador será responsável pelo pagamento da comissão de compra, a qual recai sobre o valor do lote no momento da batida do martelo, em favor da EMPRESA LEILOEIRA, cujo percentual será divulgado pelo leiloeiro no início do evento.

6.9. Salvo estabelecido de forma diversa, por escrito, antes do leilão, o vendedor será responsável pelo pagamento da comissão de venda, a qual recai sobre o valor do lote no momento da batida do martelo, em favor do PROMOTOR DO EVENTO / EMPRESA LEILOEIRA, cujo percentual foi acordado anteriormente entre as partes.

6.10. As taxas do leilão, assim como as comissões, para comprador e vendedor, são irrevogáveis e irrevogáveis. No caso da não concretização do negócio após o remate, a parte responsável pelo cancelamento do negócio arcará com as mesmas em sua totalidade.

6.11. Em caso de pagamento à vista das parcelas de compra, o desconto poderá ser concedido pelo vendedor, mas tal desconto não recairá sobre as comissões em favor da Leiloeira.

6.12. No lance de defesa, conforme definição do item 1.10 deste regulamento, o proprietário do animal será responsável pelo pagamento da comissão de compra e venda em favor do PROMOTOR DO EVENTO / EMPRESA LEILOEIRA, sobre o valor do lote no momento da batida do martelo.

6.13. Não serão aceitos pagamentos das parcelas vencíveis no ato da compra com cheques de terceiros.

6.14. Todos os pagamentos efetuados em cheque somente serão considerados quitados com a respectiva compensação.

6.15. As GTAS (Guias de Trânsito dos Animais) serão emitidas exclusivamente em nome do comprador e não poderão ser transferidas a terceiros.

6.16. Os catálogos do leilão são de responsabilidade dos vendedores, não sendo a Central Leilões Ltda responsável por eventuais erros constantes nestes, os quais inclusive poderão ser retificados pelo leiloeiro.

6.17. Quando da batida do martelo os lances forem simultâneos entre dois compradores, o leiloeiro pedirá o retorno do animal à pista e reiniciará a venda dos mesmos, a partir do lance em questão, para o desempate.

6.18. Serão de exclusiva responsabilidade do VENDEDOR o(s) animal(is) colocado(s) a leilão estar(em) saudável(eis), com toda a documentação sanitária atualizada, bem como sua guarda, manutenção e segurança, durante o tempo em que se mantiver(em) no local do leilão, seja no estábulo, em sua propriedade, para os casos de Leilão Virtual, em trânsito ou enquanto estiverem sendo exibidos na pista, até o momento da batida do martelo, passando então, tais responsabilidades a serem exclusivas do COMPRADOR, não restando à Central Leilões Ltda. nenhum ônus sobre os itens mencionados, bem como, em caso de acidente e danos que, eventualmente, venha(m) a ocorrer com o(s) animal(is).

6.18.1. É de responsabilidade do VENDEDOR a veracidade de todas as informações fornecidas à leiloeira referente ao(s) animal(is) e/ou produto(s) colocado(s) a leilão. Bem como, fica o VENDEDOR responsável, cível e criminalmente pela omissão de informar a empresa Leiloeira sobre qualquer intercorrência relacionadas ao(s) animal(is) e/ou produto(s) até o momento

do leilão.

6.18.2. Após a batida do martelo, a venda será considerada irrevogável e irrevogável, correndo a partir de então, por conta e risco do COMPRADOR, a vida e integridade física do(s) animal(is), razão pela qual, é facultado a este COMPRADOR, caso opte e se responsabilize pelas despesas, contratar cobertura securitária ao(s) animal(is) arrematados.

6.18.3. A morte do(s) animal(is), com seguro ou não, anomalias físicas encontradas no animal(is) por exames radiológicos ou outros, perda de prenhes, estado do(s) animal(is) no ato da entrega pelo VENDEDOR e outros motivos não inerentes ao momento da venda) a leiloeira não se obriga nos termos deste regulamento.

6.18.4. Tanto para os leilões presenciais, bem como para os leilões virtuais, após a batida do martelo, fica facultado entre VENDEDOR e COMPRADOR decidirem o momento mais apropriado para o transporte do(s) animal(is). Porém, os riscos inerentes ao(s) animal(is) arrematados até o momento do seu transporte, correrá por conta exclusiva do COMPRADOR, não podendo o VENDEDOR ficar responsável pela vida e integridade física do(s) animal(is) até seu efetivo embarque para transporte, salvo comprovada sua exclusiva culpa.

6.19. No caso de comercialização efetuada através de canal fechado de televisão (Leilões Virtuais), o vendedor compromete-se a entregar o(s) animal(is) (independente do local de entrega), somente quando tiver em sua posse a respectiva documentação de venda, devidamente assinada pelo comprador, eximindo a Central Leilões Ltda de qualquer responsabilidade se a presente cláusula não for cumprida.

7. DA AUTORIZAÇÃO DE USO DO NOME, IMAGEM E VOZ DOS PRESENTES AO LEILÃO:

7.1. A entrada da pessoa no recinto do leilão importará na presunção em favor da EMPRESA LEILOEIRA e do PROMOTOR DO EVENTO, sem ônus a estes, ao uso de seus NOMES, IMAGENS e SOM durante a realização do evento, bem como após a ocorrência deste para fins de divulgação do resultado final alcançado. Autorizam, também, a divulgação em periódicos e em site de todas as informações referentes ao leilão, tais como: nome do comprador, do vendedor, do animal ou produto comercializado e o valor efetivo da transação. Finalmente, fica autorizada a gravação de todas as imagens do leilão e dos participantes, bem como a transmissão ao vivo destas por canal fechado de televisão e, ainda, a divulgação de fotos em periódicos e em site próprio da EMPRESA LEILOEIRA.

8. DO CONTRATO DE COMPRA E VENDA:

8.1. Ao final da venda de cada lote a Central Leilões Ltda promoverá a emissão do contrato de compra e venda, bem como das notas promissórias referentes ao leilão, as quais serão assinadas imediatamente pelo vendedor e comprador. As notas fiscais referentes às vendas, que deverão ser emitidas pelos vendedores, bem como a nota fiscal da comissão de compra a ser emitida pela empresa leiloeira, serão efetuadas posteriormente.

8.2. Ficam fazendo parte integrante do contrato de compra e venda todas as regras constantes neste regulamento, bem como outras que forem estabelecidas pelo leiloeiro durante o leilão.

"É proibida a reprodução em parte ou no todo".



ORIGEM

DO *Tabapuã*

01

ELASSON DE TABAPUA

SEXO: **MACHO** - RAÇA: **TABAPUÃ PO** - REG: **GTRF 2488** - NASC.: **24/09/2022**

ANAGO DA DB

JATAI TE DO MUC.

FRESCURA DA MUCURI

AVAI DE TABA.

NOVENTAO DE TAB.

TIGELADA DE TAB.

ESTIVA DE TAB.

INDUSTRIAL DE TAB.

TANGO DA LIAB

ESTACION DE TABA.

ACAMPADORA DE TABAPUA

VIRIAL DE TABA.

GASPEA DE TABAPUA

ODENIRA DE TAB.

X

PESO

700 kg

PE

38 cm



CLIQUE AQUI



PARA VER O VÍDEO DO LOTE

ORIGEM

DO *Tabapuã*

02

EMBARCADOR DE TABAPUA

SEXO: MACHO - RAÇA: TABAPUÃ PO - REG: GTRF 2561 - NASC.: 30/10/2022

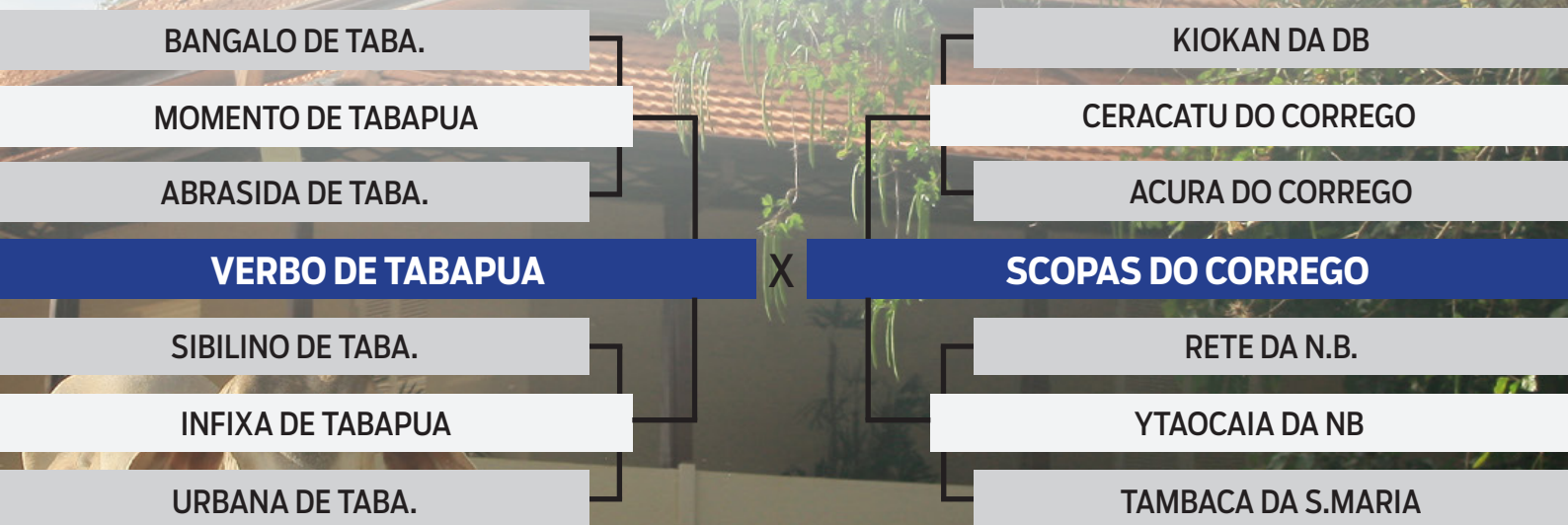

PESO
660 kg

PE
35 cm



CLIQUE AQUI  **PARA VER O VÍDEO DO LOTE**

ORIGEM

DO *Tabapuã*

03

ENGENHO FIV DE TABAPUA

SEXO: MACHO - RAÇA: TABAPUÃ PO - REG: GTRT 5005 - NASC.: 14/09/2022

ANAGO DA DB

JATAI TE DO MUC.

FRESCURA DA MUCURI

AVAI DE TABA.

NOVENTAO DE TAB.

TIGELADA DE TAB.

ESTIVA DE TAB.

FAROFEIRO DE TAB.

VIUVO DE TABA.

ORTIGIA DE TAB.

PALAS FIV DE TABAPUA

KIOKAN DA DB

BUPITANGA DO CORREGO

PACIFISTA DA S.MARIA

PESO

805 kg

PE

40 cm



CLIQUE AQUI



PARA VER O VÍDEO DO LOTE

ORIGEM

DO *Tabapuã*

04

EMBU DE TABAPUA

SEXO: MACHO - RAÇA: TABAPUÃ PO - REG: GTRF 2581 - NASC.: 03/11/2022

ANAGO DA DB

JATAI TE DO MUC.

FRESCURA DA MUCURI

AVAI DE TABA.

NOVENTAO DE TAB.

TIGELADA DE TAB.

ESTIVA DE TAB.

NUMERAL DE TAB.

ATENEU DE TABA.

NUCLAR DE TAB.

ABADESSA DE TABAPUA

CANDADO FIV DA LIAB

TANJONA DE TABAPUA

PROVADA FIV DE TABAPUA

X

PESO

690 kg

PE

39 cm



CLIQUE AQUI



PARA VER O VÍDEO DO LOTE

ORIGEM

DO *Tabapuã*

05

EMITIDO DE TABAPUA

SEXO: MACHO - RAÇA: TABAPUÃ PO - REG: GTRF 2593 - NASC.: 05/11/2022

INDUSTRIAL DE TAB.

CANDADO FIV DA LIAB

ESTACION DE TABA.

RADIADO FIV DE TABAPUA

ILUMINISMO DE TAB.

TENDINHA DE TAB.

LAMURIA DE TAB.

VIUVO DE TABA.

IRADO FIV DE TABAPUA

TARANTULA DE TAB.

TOCHA DE TABAPUA

TAROLO DE TAB.

LANOSA DE TABAPUA

GASTADORA DE TABAPUA

X

PESO

725 kg

PE

37 cm



CLIQUE AQUI



PARA VER O VÍDEO DO LOTE

ORIGEM

DO *Tabapuã*

06

EVAN FIV DE TABAPUA

SEXO: MACHO - RAÇA: TABAPUÃ PO - REG: GTRT 5032 - NASC.: 26/10/2022

INDUSTRIAL DE TAB.

CANDADO FIV DA LIAB

ESTACION DE TABA.

RADIADO FIV DE TABAPUA

ILUMINISMO DE TAB.

TENDINHA DE TAB.

LAMURIA DE TAB.

VIVEIRO DE TABA.

ACREANO CCC

UNIVERSAL CC TE

MARGARIDA DO GREGG

MARCIANO DA CINEL.

JANETE DO GREGG

MENINA 3 MONTANHAS

PESO

700 kg

PE

37 cm



CLIQUE AQUI



PARA VER O VÍDEO DO LOTE

ORIGEM

DO *Tabapuã*

07

ENCARREGADO DE TABAPUA

SEXO: MACHO - RAÇA: TABAPUÃ PO - REG: GTRF 2658 - NASC.: 01/12/2022

INDUSTRIAL DE TAB.

CANDADO FIV DA LIAB

ESTACION DE TABA.

RADIADO FIV DE TABAPUA

ILUMINISMO DE TAB.

TENDINHA DE TAB.

LAMURIA DE TAB.

TARZAN TE CC

CIPOAL CCC

Q, CHAVENI CC

SOMBREADA DE TABAPUA

RASANTE DE TAB.

CAPELA DE TABA.

VIDRACA DE TABA.

X

PESO

645 kg

PE

39 cm



CLIQUE AQUI



PARA VER O VÍDEO DO LOTE

ORIGEM

DO *Tabapuã*

08

EGEU FIV DE TABAPUA

SEXO: MACHO - RAÇA: TABAPUÃ PO - REG: GTRT 5002 - NASC.: 12/09/2022

ANAGO DA DB

JATAI TE DO MUC.

FRESCURA DA MUCURI

AVAI DE TABA.

NOVENTAO DE TAB.

TIGELADA DE TAB.

ESTIVA DE TAB.

FAROFEIRO DE TAB.

VIUVO DE TABA.

ORTIGIA DE TAB.

PALAS FIV DE TABAPUA

KIOKAN DA DB

BUPITANGA DO CORREGO

PACIFISTA DA S.MARIA

X

PESO

665 kg

PE

43 cm



CLIQUE AQUI



PARA VER O VÍDEO DO LOTE

ORIGEM

DO *Tabapuã*

09

ESTALO FIV DE TABAPUA

SEXO: MACHO - RAÇA: TABAPUÃ PO - REG: GTRT 5033 - NASC.: 29/10/2022

INDUSTRIAL DE TAB.

CANDADO FIV DA LIAB

ESTACION DE TABA.

RADIADO FIV DE TABAPUA

ILUMINISMO DE TAB.

TENDINHA DE TAB.

LAMURIA DE TAB.

JATAI TE DO MUC.

AVAI DE TABA.

TIGELADA DE TAB.

UNIVERSAL 3 CC

PROTETOR CC

UNIVERSAL CC TE

BETH

PESO

800 kg

PE

40 cm



CLIQUE AQUI



PARA VER O VÍDEO DO LOTE

ORIGEM

DO *Tabapuã*

10

ECONOMIZADO DE TABAPUA

SEXO: MACHO - RAÇA: TABAPUÃ PO - REG: GTRF 2446 - NASC.: 04/09/2022

GEISER DE TAB.

OLIVAL DE TAB.

LUTECIA DE TAB.

BANGALO DE TABA.

JAGODES DE TAB

SALGADA DE TAB.

JETICA DE TAB.

ILUMINISMO DE TAB.

MECO FIV DE TABAPUA

FELTRADA DE TABA.

PEDIDA DE TABAPUA

KIOKAN DA DB

ITAOCA DO CORREGO

PAGADORIA DA S.MARIA

X

PESO

700 kg

PE

37 cm



CLIQUE AQUI



PARA VER O VÍDEO DO LOTE

ORIGEM

DO *Tabapuã*

11

EMPRESARIO DE TABAPUA

SEXO: MACHO - RAÇA: TABAPUÃ PO - REG: GTRF 2586 - NASC.: 04/11/2022

BANGALO DE TABA.

MOMENTO DE TABAPUA

ABRASIDA DE TABA.

VERBO DE TABAPUA

SIBILINO DE TABA.

INFIXA DE TABAPUA

URBANA DE TABA.

ILUMINISMO DE TAB.

REMO FIV DE TABAPUA

DARBY FIV DA GOLY

BOSSA DE TABAPUA

ILIRICO DE TABAPUA

PLANILHA DE TABAPUA

GAZEANE DE TABAPUA

PESO

700 kg

PE

40 cm



CLIQUE AQUI



PARA VER O VÍDEO DO LOTE

ORIGEM

DO *Tabapuã*

12

EJIDO DE TABAPUA

SEXO: **MACHO** - RAÇA: **TABAPUÃ PO** - REG: **GTRF 2486** - NASC.: **23/09/2022**

INDUSTRIAL DE TAB.

CANDADO FIV DA LIAB

ESTACION DE TABA.

RADIADO FIV DE TABAPUA

ILUMINISMO DE TAB.

TENDINHA DE TAB.

LAMURIA DE TAB.

VIRIAL DE TABA.

FLAVO DE TABA.

NEGRITUDE DE TAB.

OVEVA DE TABAPUA

VARGEDO DE TABA.

GASTADORA DE TABAPUA

SAPATILHA DE TAB.

X

PESO

700 kg

PE

34 cm



CLIQUE AQUI



PARA VER O VÍDEO DO LOTE

ORIGEM

DO *Tabapuã*

13

ECOLOGICO DE TABAPUA

SEXO: MACHO - RAÇA: TABAPUÃ PO - REG: GTRF 2443 - NASC.: 30/08/2022

VEGETAL DE TAB.

EMPRESTIMO DE TAB.

SALEMA DE TAB.

ONDEAMENTO DE TAB.

DESTEMOR DE TAB.

JALVEIRA DE TAB.

ABNEGACAO DE TAB.

BANGALO DE TABA.

MOMENTO DE TABAPUA

ABRASIDA DE TABA.

VIELA DE TABAPUA

ACREANO CCC

MARGARIDA DO GREGG

JANETE DO GREGG

PESO

690 kg

PE

40 cm



CLIQUE AQUI



PARA VER O VÍDEO DO LOTE

ORIGEM

DO *Tabapuã*

14

EINSTEIN DE TABAPUA

SEXO: MACHO - RAÇA: TABAPUÃ PO - REG: GTRF 2511 - NASC.: 30/09/2022

BANGALO DE TABA.

MOMENTO DE TABAPUA

ABRASIDA DE TABA.

VERBO DE TABAPUA

SIBILINO DE TABA.

INFIXA DE TABAPUA

URBANA DE TABA.

NATRO DE TAB.

TAROLO DE TAB.

PARENTA DE TAB.

BABUNA DE TABAPUA

MIRIM FIV DE TABAPUA

RAIZ DE TABAPUA

FERROADA DE TABA.

PESO

700 kg

PE

38 cm



CLIQUE AQUI



PARA VER O VÍDEO DO LOTE

ORIGEM

DO *Tabapuã*

15

EDITAL DE TABAPUA

SEXO: MACHO - RAÇA: TABAPUÃ PO - REG: GTRF 2463 - NASC.: 12/09/2022

BANGALO DE TABA.

MOMENTO DE TABAPUA

ABRASIDA DE TABA.

VERBO DE TABAPUA

SIBILINO DE TABA.

INFIXA DE TABAPUA

URBANA DE TABA.

FLAVO DE TABA.

NERVOSO DE TABAPUA

TANAJUBA DE TAB.

VENTILANTE DE TABAPUA

TALHE TRO

SONATA DE TABAPUA

TECNICA TRO

PESO

765 kg

PE

42 cm



CLIQUE AQUI



PARA VER O VÍDEO DO LOTE

ORIGEM

DO *Tabapuã*

16

EMIGRANTE DE TABAPUA

SEXO: MACHO - RAÇA: TABAPUÃ PO - REG: GTRF 2587 - NASC.: 04/11/2022

INDUSTRIAL DE TAB.

CANDADO FIV DA LIAB

ESTACION DE TABA.

RADIADO FIV DE TABAPUA

ILUMINISMO DE TAB.

TENDINHA DE TAB.

LAMURIA DE TAB.

PROTETOR CC

ASTRO EHL

UEM FALADA TE

ACITADA DE TABAPUA

LANDE FIV DE TABAPUA

SAGA DE TABAPUA

GRACIL DE TABAPUA

X

PESO

650 kg

PE

37 cm



CLIQUE AQUI



PARA VER O VÍDEO DO LOTE

ORIGEM

DO *Tabapuã*

17

ECO DE TABAPUA

SEXO: **MACHO** - RAÇA: **TABAPUÃ PO** - REG: **GTRF 2442** - NASC.: **30/08/2022**

VEGETAL DE TAB.

EMPRESTIMO DE TAB.

SALEMA DE TAB.

ONDEAMENTO DE TAB.

DESTEMOR DE TAB.

JALVEIRA DE TAB.

ABNEGACAO DE TAB.

NUMERAL DE TAB.

ATENEU DE TABA.

NUCLAR DE TAB.

ACINOSA DE TABAPUA

PIERRO DA 3 MONT.

JEQUITIBA DO GREGG

TAINHA DA 3 MONT.

X

PESO

730 kg

PE

40 cm



CLIQUE AQUI



PARA VER O VÍDEO DO LOTE

ORIGEM

DO *Tabapuã*

18

EBLANTE DE TABAPUA

SEXO: **MACHO** - RAÇA: **TABAPUÃ PO** - REG: **GTRF 2440** - NASC.: **30/08/2022**

INDUSTRIAL DE TAB.

CANDADO FIV DA LIAB

ESTACION DE TABA.

RADIADO FIV DE TABAPUA

ILUMINISMO DE TAB.

TENDINHA DE TAB.

LAMURIA DE TAB.

TAROLO DE TAB.

MOJY DO CORREGO

APICA DO CORREGO

HERLEN DA NB

PALAVROSO DA S.MARIA

TEMBEIA DA NB

REGICIDA DA S.MARIA

PESO

630 kg

PE

36 cm



CLIQUE AQUI



PARA VER O VÍDEO DO LOTE

ORIGEM

DO *Tabapuã*

19

FESTEJO FIV DE TABAPUA

SEXO: MACHO - RAÇA: TABAPUÃ PO - REG: GTRT 5057 - NASC.: 02/01/2023

CANDADO FIV DA LIAB

RADIADO FIV DE TABAPUA

TENDINHA DE TAB.

VINHO FIV DE TABAPUA

VIUVO DE TABA.

PALAS FIV DE TABAPUA

BUPITANGA DO CORREGO

INDUSTRIAL DE TAB.

CANDADO FIV DA LIAB

ESTACION DE TABA.

URCA FIV DE TABAPUA

ILUMINISMO DE TAB.

LETRA FIV DE TABAPUA

Q-BANERA DA DB

X

PESO

650 kg

PE

37 cm

CLIQUE AQUI



PARA VER O VÍDEO DO LOTE



ORIGEM

DO *Tabapuã*

20

EXEMPLAR FIV DE TABAPUA

SEXO: MACHO - RAÇA: TABAPUÃ PO - REG: GTRT 5050 - NASC.: 26/12/2022

CANDADO FIV DA LIAB

RADIADO FIV DE TABAPUA

TENDINHA DE TAB.

VINHO FIV DE TABAPUA

VIUVO DE TABA.

PALAS FIV DE TABAPUA

BUPITANGA DO CORREGO

INDUSTRIAL DE TAB.

CANDADO FIV DA LIAB

ESTACION DE TABA.

URCA FIV DE TABAPUA

ILUMINISMO DE TAB.

LETRA FIV DE TABAPUA

Q-BANERA DA DB

X

PESO

670 kg

PE

37 cm



CLIQUE AQUI



PARA VER O VÍDEO DO LOTE

ORIGEM

DO *Tabapuã*

21

EFUSO DE TABAPUA

SEXO: MACHO - RAÇA: TABAPUÃ PO - REG: GTRF 2450 - NASC.: 06/09/2022

CANDADO FIV DA LIAB

RADIADO FIV DE TABAPUA

TENDINHA DE TAB.

VINHO FIV DE TABAPUA

VIUVO DE TABA.

PALAS FIV DE TABAPUA

BUPITANGA DO CORREGO

ILUMINISMO DE TAB.

MIRIM FIV DE TABAPUA

DESCABIDA DE TABA.

RAIZ DE TABAPUA

VINDITO DE TABA.

FERROADA DE TABA.

TEIMA DE TAB.

X

PESO

710 kg

PE

37 cm



CLIQUE AQUI



PARA VER O VÍDEO DO LOTE

ORIGEM

DO *Tabapuã*

22

EXEMPLO FIV DE TABAPUA

SEXO: **MACHO** - RAÇA: **TABAPUÃ PO** - REG: **GTRT 5018** - NASC.: **23/09/2022**



PESO

760 kg

PE

40 cm



CLIQUE AQUI



PARA VER O VÍDEO DO LOTE

ORIGEM

DO *Tabapuã*

23

EDO DE TABAPUA

SEXO: **MACHO** - RAÇA: **TABAPUÃ PO** - REG: **GTRF 2467** - NASC.: **13/09/2022**

CANDADO FIV DA LIAB

RADIADO FIV DE TABAPUA

TENDINHA DE TAB.

VINHO FIV DE TABAPUA

VIUVO DE TABA.

PALAS FIV DE TABAPUA

BUPITANGA DO CORREGO

VIUVO DE TABA.

IRADO FIV DE TABAPUA

TARANTULA DE TAB.

UBARANA DE TABAPUA

VIRIAL DE TABA.

GEOGRAFIA DE TABAPUA

NEGRITUDE DE TAB.

PESO
700 kg
PE
37 cm

CLIQUE AQUI

PARA VER O VÍDEO DO LOTE

ORIGEM

DO *Tabapuã*

24

ENCRENCADO DE TABAPUA

SEXO: MACHO - RAÇA: TABAPUÃ PO - REG: GTRF 2621 - NASC.: 23/11/2022

INDUSTRIAL DE TAB.

CANDADO FIV DA LIAB

ESTACION DE TABA.

RADIADO FIV DE TABAPUA

ILUMINISMO DE TAB.

TENDINHA DE TAB.

LAMURIA DE TAB.

NUMERAL DE TAB.

ATENEU DE TABA.

NUCLAR DE TAB.

TENTADORA DE TABAPUA

TISICO DA 3 MONT.

2467 RF 4 IRMAS

LINFA 4 IRMAS

PESO

660 kg

PE

41 cm

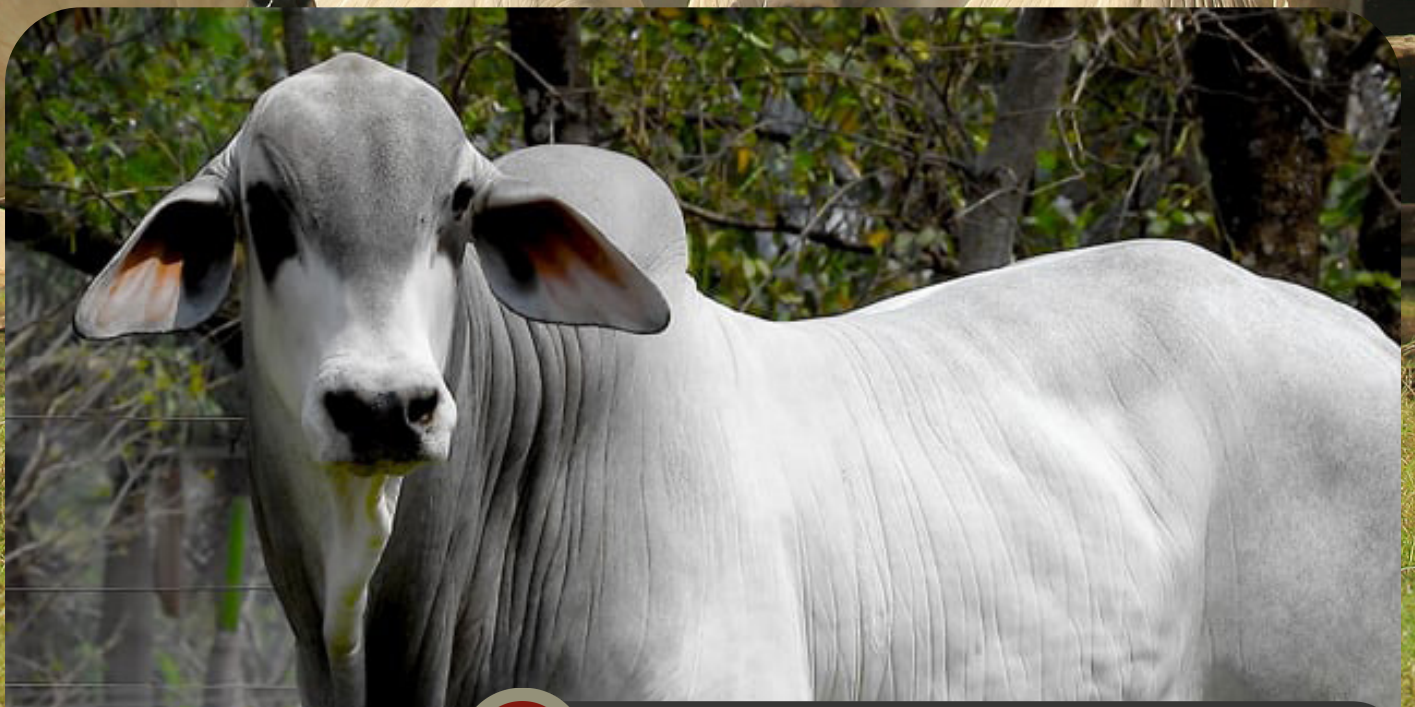

CLIQUE AQUI



PARA VER O VÍDEO DO LOTE

ORIGEM

DO *Tabapuã*

25

EVIDENTE DE TABAPUA

SEXO: **MACHO** - RAÇA: **TABAPUÃ PO** - REG: **GTRF 2632** - NASC.: **25/11/2022**



PESO

580 kg

PE

32 cm



CLIQUE AQUI



PARA VER O VÍDEO DO LOTE

ORIGEM

DO *Tabapuã*

26

ENCADEADO DE TABAPUA

SEXO: MACHO - RAÇA: TABAPUÃ PO - REG: GTRF 2640 - NASC.: 26/11/2022

BANGALO DE TABA.

MOMENTO DE TABAPUA

ABRASIDA DE TABA.

VERBO DE TABAPUA

SIBILINO DE TABA.

INFIXA DE TABAPUA

URBANA DE TABA.

INDUSTRIAL DE TAB.

CANDADO FIV DA LIAB

ESTACION DE TABA.

BENFEITORIA DE TABAPUA

MASCO FIV DE TABAPUA

TINETA DE TABAPUA

CELINE DA DORN

PESO

580 kg

PE

36 cm



CLIQUE AQUI



PARA VER O VÍDEO DO LOTE

ORIGEM

DO *Tabapuã*

27

EMPINADO DE TABAPUA

SEXO: MACHO - RAÇA: TABAPUÃ PO - REG: GTRF 2590 - NASC.: 05/11/2022

TOQUIO DE TAB.

ESPLENDIDO PALMEIRA

SORRELFIA DE TAB.

ACOLHIDO DA CAPEBA

CRUZADO DO MUCURI

SABATINA DA CAPEBA

NEBULOSA DA CAPEBA

VIRIAL DE TABA.

FLAVO DE TABA.

NEGRITUDE DE TAB.

PEPITA DE TABAPUA

TIPO DE TAB.

ENERGIA DE ICEM

TAMANCA DE ICEM

X

PESO

670 kg

PE

37 cm



CLIQUE AQUI



PARA VER O VÍDEO DO LOTE

ORIGEM

DO *Tabapuã*

28

ECONOMISTA DE TABAPUA

SEXO: MACHO - RAÇA: TABAPUÃ PO - REG: GTRF 2444 - NASC.: 03/09/2022

DINOSSAURO DE TAB.

ILUMINISMO DE TAB.

BELISCADA DE TAB.

CAUCHO DE TABA.

INDUSTRIAL DE TAB.

ROTACAO DE TAB.

FRONTE DE TAB.

BANGALO DE TABA.

MOMENTO DE TABAPUA

ABRASIDA DE TABA.

TOCAIA DE TABAPUA

VAREJO DE TABA.

GAITADA DE TABAPUA

BEQUILHA DE TABA.

X

PESO

630 kg

PE

41 cm



CLIQUE AQUI



PARA VER O VÍDEO DO LOTE

ORIGEM

DO *Tabapuã*

29

ENDOSSANTE DE TABAPUA

SEXO: MACHO - RAÇA: TABAPUÃ PO - REG: GTRF 2628 - NASC.: 24/11/2022



PESO
620 kg

PE
37 cm



CLIQUE AQUI  **PARA VER O VÍDEO DO LOTE**

ORIGEM

DO *Tabapuã*

30

ENFADO DE TABAPUA

SEXO: **MACHO** - RAÇA: **TABAPUÃ PO** - REG: **GTRF 2691** - NASC.: **25/12/2022**

CANDADO FIV DA LIAB

RADIADO FIV DE TABAPUA

TENDINHA DE TAB.

VINHO FIV DE TABAPUA

VIUVO DE TABA.

PALAS FIV DE TABAPUA

BUPITANGA DO CORREGO

FLAVO DE TABA.

NERVOSO DE TABAPUA

TANAJUBA DE TAB.

VENDA DE TABAPUA

CIPOAL CCC

SOMBREADA DE TABAPUA

CAPELA DE TABA.

X

PESO

600 kg

PE

31 cm



CLIQUE AQUI



PARA VER O VÍDEO DO LOTE

ORIGEM

DO *Tabapuã*

31

EFEITO DE TABAPUA

SEXO: MACHO - RAÇA: TABAPUÃ PO - REG: GTRF 2479 - NASC.: 22/09/2022

BANGALO DE TABA.

MOMENTO DE TABAPUA

ABRASIDA DE TABA.

VERBO DE TABAPUA

SIBILINO DE TABA.

INFIXA DE TABAPUA

URBANA DE TABA.

PROTETOR CC

ASTRO EHL

UEM FALADA TE

ALHAMBRA DE TABAPUA

CANDADO FIV DA LIAB

SORNEIRA DE TABAPUA

NABADA DE TABAPUA

PESO

650 kg

PE

38 cm

CLIQUE AQUI



PARA VER O VÍDEO DO LOTE

ORIGEM

DO *Tabapuã*

32

EDREDON DE TABAPUA

SEXO: MACHO - RAÇA: TABAPUÃ PO - REG: GTRF 2471 - NASC.: 14/09/2022

CICLONE DE TAB.

INDUSTRIAL DE TAB.

CHARRUA DE TABA.

CANDADO FIV DA LIAB

VIUVO DE TABA.

ESTACION DE TABA.

TAPADURA DE TAB.

SIBILINO DE TABA.

INFLADO DE TABAPUA

TORA DE TAB.

SOLEIRA DE TABAPUA

AVAI DE TABA.

INDICANA DE TABAPUA

VERGAVEL DE TABA.

PESO

650 kg

PE

36 cm



CLIQUE AQUI



PARA VER O VÍDEO DO LOTE

ORIGEM

DO *Tabapuã*

33

EDAY DE TABAPUA

SEXO: **MACHO** - RAÇA: **TABAPUÃ PO** - REG: **GTRF 2449** - NASC.: **05/09/2022**

INDUSTRIAL DE TAB.

CANDADO FIV DA LIAB

ESTACION DE TABA.

RADIADO FIV DE TABAPUA

ILUMINISMO DE TAB.

TENDINHA DE TAB.

LAMURIA DE TAB.

ILUMINISMO DE TAB.

REMO FIV DE TABAPUA

DARBY FIV DA GOLY

BOMBA DE TABAPUA

NUBAR DE TABAPUA

SOAGEM DE TABAPUA

PAJURA FIV DA PRATA

X

PESO

650 kg

PE

35 cm



CLIQUE AQUI



PARA VER O VÍDEO DO LOTE

ORIGEM

DO *Tabapuã*

34

EJETOR DE TABAPUA

SEXO: **MACHO** - RAÇA: **TABAPUÃ PO** - REG: **GTRF 2483** - NASC.: **23/09/2022**

CANDADO FIV DA LIAB

RADIADO FIV DE TABAPUA

TENDINHA DE TAB.

VINHO FIV DE TABAPUA

VIUVO DE TABA.

PALAS FIV DE TABAPUA

BUKITANGA DO CORREGO

CANDADO FIV DA LIAB

TAMBORIL DE TABAPUA

QUENGADA TRO

BRINDISI DE TABAPUA

MAREADO DE TABAPUA

PERFEITA DE TABAPUA

FLORIDA DE TABA.

PESO

640 kg

PE

40 cm



CLIQUE AQUI



PARA VER O VÍDEO DO LOTE

ORIGEM

DO *Tabapuã*

35

ENCOBERTO DE TABAPUA

SEXO: MACHO - RAÇA: TABAPUÃ PO - REG: GTRF 2666 - NASC.: 16/12/2022

BANGALO DE TABA.

MOMENTO DE TABAPUA

ABRASIDA DE TABA.

VERBO DE TABAPUA

SIBILINO DE TABA.

INFIXA DE TABAPUA

URBANA DE TABA.

RAIO DA PROG.NY

FENOMENO FIV CCC

UPLAID CC (TE)

BOLIVIA DE TABAPUA

LICOR FIV DE TABAPUA

REVINDA DE TABAPUA

BASTONADA DE TABA.

PESO

650 kg

PE

34 cm

CLIQUE AQUI

PARA VER O VÍDEO DO LOTE

ORIGEM

DO *Tabapuã*

36

ENDOIDADADO DE TABAPUA

SEXO: MACHO - RAÇA: TABAPUÃ PO - REG: GTRF 2624 - NASC.: 23/11/2022

BANGALO DE TABA.

MOMENTO DE TABAPUA

ABRASIDA DE TABA.

VERBO DE TABAPUA

SIBILINO DE TABA.

INFIXA DE TABAPUA

URBANA DE TABA.

ILUMINISMO DE TAB.

REMO FIV DE TABAPUA

DARBY FIV DA GOLY

VARA DE TABAPUA

FOGAL DE TABA.

MORGANA DE TABAPUA

GORJETA DE TABAPUA

PESO

640 kg

PE

32 cm

CLIQUE AQUI

PARA VER O VÍDEO DO LOTE

ORIGEM

DO *Tabapuã*

37

EMPOLGADO DE TABAPUA

SEXO: MACHO - RAÇA: TABAPUÃ PO - REG: GTRF 2585 - NASC.: 04/11/2022

BANGALO DE TABA.

MOMENTO DE TABAPUA

ABRASIDA DE TABA.

VERBO DE TABAPUA

SIBILINO DE TABA.

INFIXA DE TABAPUA

URBANA DE TABA.

VIRIAL DE TABA.

FLAVO DE TABA.

NEGRITUDE DE TAB.

REGRA DE TABAPUA

TIPO DE TAB.

ENERGIA DE ICEM

TAMANCA DE ICEM

X

PESO

680 kg

PE

37 cm



CLIQUE AQUI



PARA VER O VÍDEO DO LOTE

ORIGEM

DO *Tabapuã*

38

EMPINADOR DE TABAPUA

SEXO: MACHO - RAÇA: TABAPUÃ PO - REG: GTRF 2606 - NASC.: 18/11/2022

TOQUIO DE TAB.

ESPLENDIDO PALMEIRA

SORRELFIA DE TAB.

ACOLHIDO DA CAPEBA

CRUZADO DO MUCURI

SABATINA DA CAPEBA

NEBULOSA DA CAPEBA

BANGALO DE TABA.

ROMEU DE TABAPUA

BOLA DE TABA.

VELADA DE TABAPUA

MACACAO 4 IRMAS

OUVIDORA DE TABAPUA

HERLEN DA NB

PESO

560 kg

PE

41 cm



CLIQUE AQUI



PARA VER O VÍDEO DO LOTE

ORIGEM

DO *Tabapuã*

39

ELTON DE TABAPUA

SEXO: **MACHO** - RAÇA: **TABAPUÃ PO** - REG: **GTRF 2518** - NASC.: **02/10/2022**

BANGALO DE TABA.

MOMENTO DE TABAPUA

ABRASIDA DE TABA.

VERBO DE TABAPUA

SIBILINO DE TABA.

INFIXA DE TABAPUA

URBANA DE TABA.

NOTE DA E.P

BEETHOVEN DA NGT

RIBALTA DA ARA.

BOER DE TABAPUA

SAFO DO CORREGO

PASTRANA DE TABAPUA

TARDA DE TAB.

X

PESO

590 kg

PE

33 cm



CLIQUE AQUI



PARA VER O VÍDEO DO LOTE

ORIGEM

DO *Tabapuã*

40

ECONOMIZADOR DE TABAPUA

SEXO: MACHO - RAÇA: TABAPUÃ PO - REG: GTRF 2447 - NASC.: 05/09/2022

INDUSTRIAL DE TAB.

CANDADO FIV DA LIAB

ESTACION DE TABA.

RADIADO FIV DE TABAPUA

ILUMINISMO DE TAB.

TENDINHA DE TAB.

LAMURIA DE TAB.

ANAGO DA DB

JATAI TE DO MUC.

FRESCURA DA MUCURI

PROVADA FIV DE TABAPUA

NUMERAL DE TAB.

LEOA FIV DE TABAPUA

PEROLA DA 3 MONT.

PESO

650 kg

PE

39 cm



CLIQUE AQUI



PARA VER O VÍDEO DO LOTE

ORIGEM

DO *Tabapuã*

41

ELEITORAL DE TABAPUA

SEXO: **MACHO** - RAÇA: **TABAPUÃ PO** - REG: **GTRF 2502** - NASC.: **28/09/2022**

VEGETAL DE TAB.

EMPRESTIMO DE TAB.

SALEMA DE TAB.

ONDEAMENTO DE TAB.

DESTEMOR DE TAB.

JALVEIRA DE TAB.

ABNEGACAO DE TAB.

CANDADO FIV DA LIAB

RADIADO FIV DE TABAPUA

TENDINHA DE TAB.

VIENA FIV DE TABAPUA

VIUVO DE TABA.

MUFLA FIV DE TABAPUA

ADIVINHA DE TABA.

PESO

660 kg

PE

35 cm



CLIQUE AQUI



PARA VER O VÍDEO DO LOTE

ORIGEM

DO *Tabapuã*

42

ELETRONICO DE TABAPUA

SEXO: MACHO - RAÇA: TABAPUÃ PO - REG: GTRF 2517 - NASC.: 02/10/2022

BANGALO DE TABA.

MOMENTO DE TABAPUA

ABRASIDA DE TABA.

VERBO DE TABAPUA

SIBILINO DE TABA.

INFIXA DE TABAPUA

URBANA DE TABA.

MACACAO 4 IRMAS

NUBAR DE TABAPUA

FERRITA DE TABA.

VALUMA DE TABAPUA

FLAVO DE TABA.

REPRESA DE TABAPUA

GOIAUNA DE TABAPUA

PESO

580 kg

PE

37 cm



CLIQUE AQUI



PARA VER O VÍDEO DO LOTE

ORIGEM

DO *Tabapuã*

43

EBAR DE TABAPUA

SEXO: **MACHO** - RAÇA: **TABAPUÃ PO** - REG: **GTRF 2431** - NASC.: **22/08/2022**

BANGALO DE TABA.

MOMENTO DE TABAPUA

ABRASIDA DE TABA.

VERBO DE TABAPUA

SIBILINO DE TABA.

INFIXA DE TABAPUA

URBANA DE TABA.

NATRO DE TAB.

TAROLO DE TAB.

PARENTA DE TAB.

SINCRONIA DE TABAPUA

GLUTEN DE TABAPUA

NANDA DE TABAPUA

VERBIAGEM DE TABA.

X

PESO

630 kg

PE

37 cm



CLIQUE AQUI



PARA VER O VÍDEO DO LOTE

ORIGEM

DO *Tabapuã*

44

ENCAIXE DE TABAPUA

SEXO: MACHO - RAÇA: TABAPUÃ PO - REG: GTRF 2647 - NASC.: 27/11/2022

BANGALO DE TABA.

MOMENTO DE TABAPUA

ABRASIDA DE TABA.

VERBO DE TABAPUA

SIBILINO DE TABA.

INFIXA DE TABAPUA

URBANA DE TABA.

ASTRO EHL

TIBUR DE TABAPUA

ORTALIA DE TABAPUA

ACUDIDA DE TABAPUA

BANHADO DE TABA.

TARDADA DE TABAPUA

ONDULANTE DE TABAPUA

PESO

610 kg

PE

34 cm



CLIQUE AQUI



PARA VER O VÍDEO DO LOTE